



# Verkoop- tekeningen

Nieuwbouw van 37 woningen in het plan (Bouwnummer 07)  
"De Herentuyn" te Voorburg

Projectnummer: 21-00831  
Datum: 15 december 2023



**VAN RHIJN**  
**BOUW**



betreft  
Voorburg,  
Herentuyn  
werknummer  
2281.1

schaal  
1 : 300

datum  
15-12-2023

onderdeel  
**niveau -1**



betreft  
Voorburg,  
Herentuyn  
werknummer  
2281.1

schaal  
1 : 300

datum  
15-12-2023

onderdeel  
niveau 0

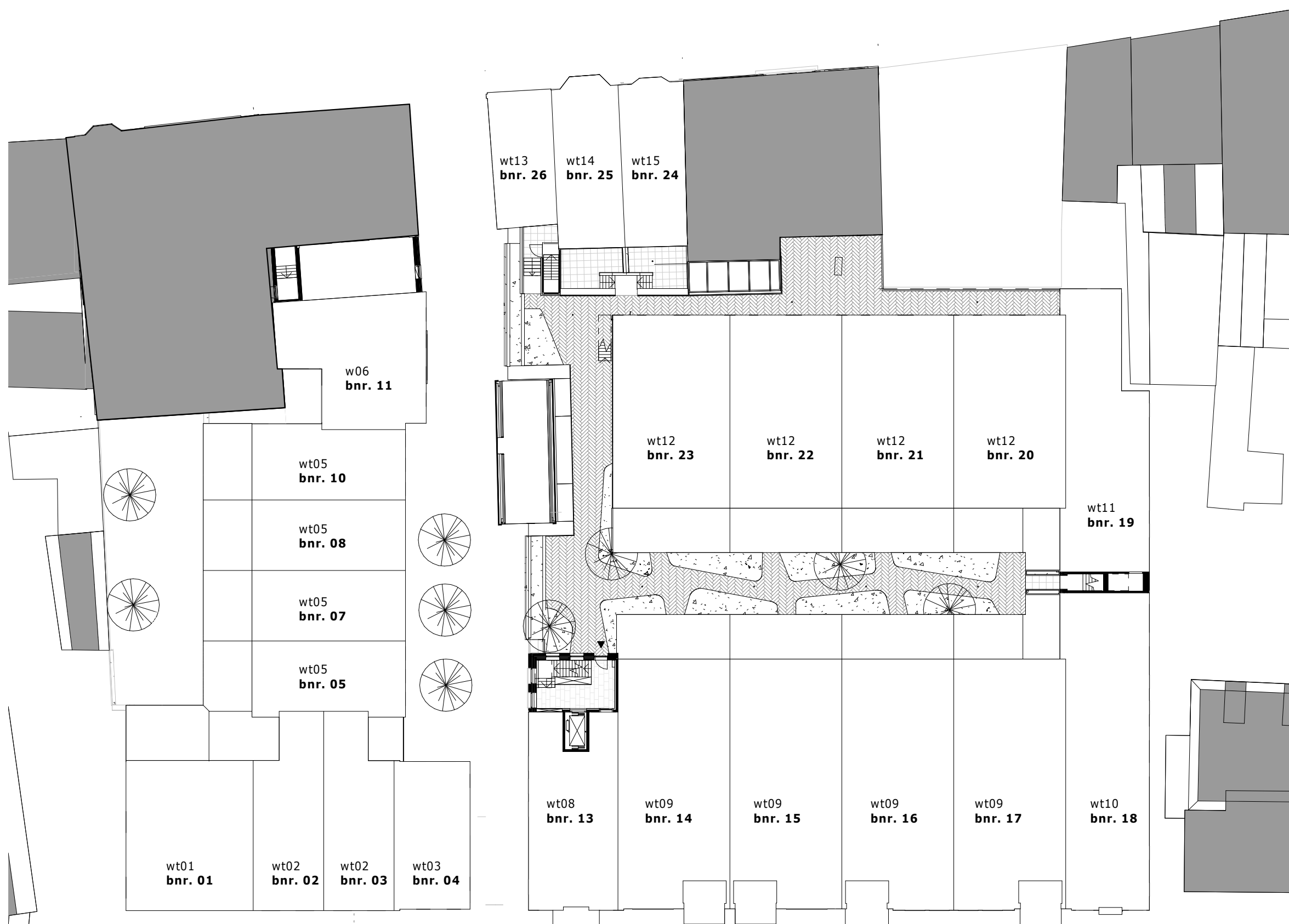

betreft  
Voorburg,  
Herentuyn  
werknummer  
2281.1

schaal  
1 : 300

datum  
15-12-2023

onderdeel  
**niveau 1**

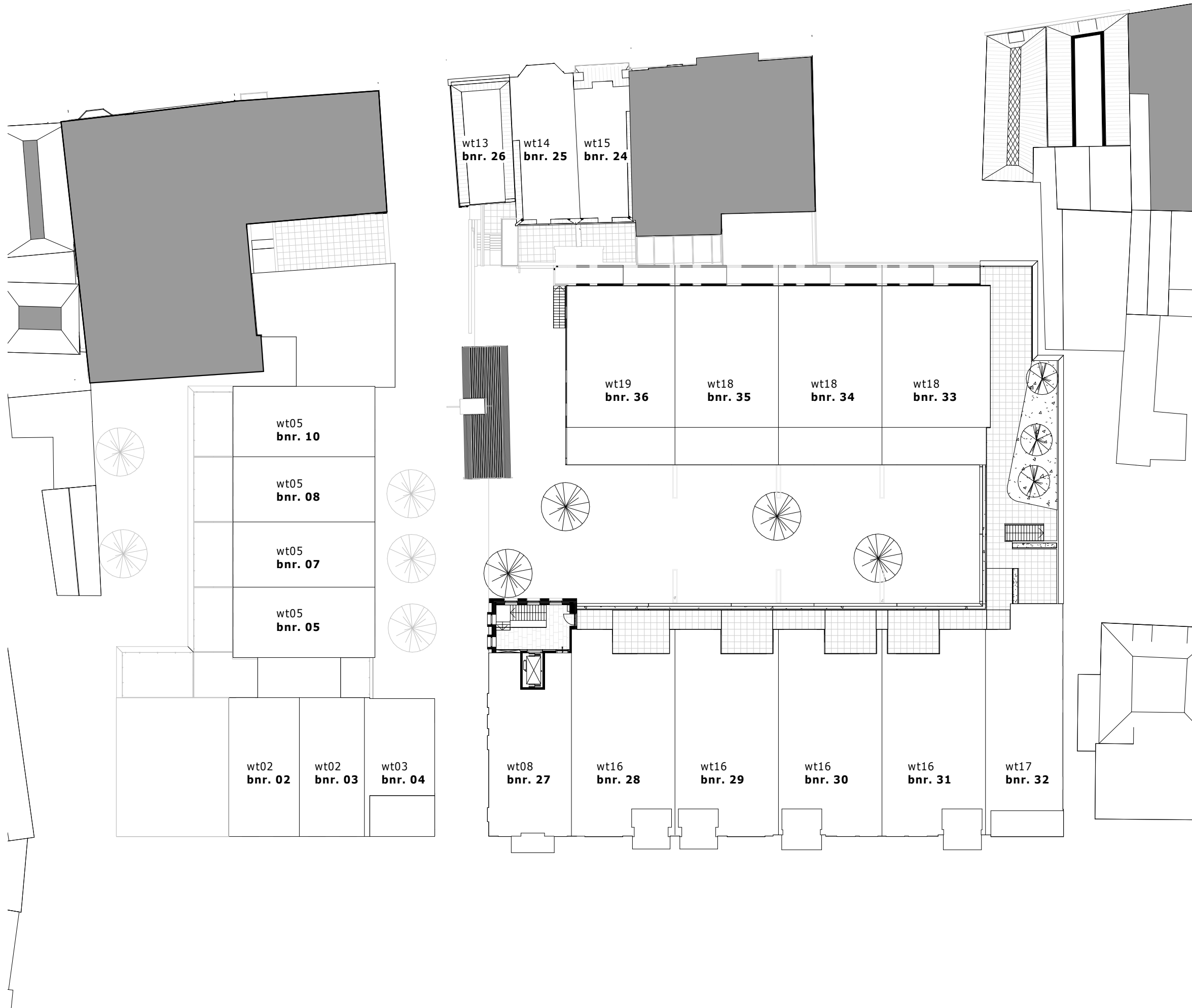

betreft  
Voorburg,  
Herentuyn  
werknummer  
2281.1

schaal  
1 : 300

datum  
15-12-2023

onderdeel  
**niveau 2**

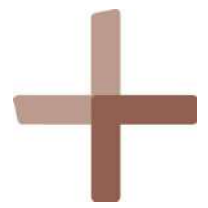

betreft  
Voorburg,  
Herentuyn  
werknummer  
2281.1

schaal  
1 : 300

datum  
15-12-2023

onderdeel  
**niveau 3**

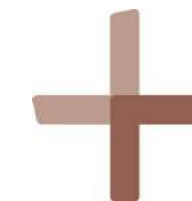

01



02



03

betreft  
Voorburg,  
Herentuyn  
werknummer  
2281.1

schaal  
1 : 500

datum  
15-12-2023

onderdeel  
**gevels 01**





04



05



06

betreft  
Voorburg,  
Herentuyn  
werknummer  
2281.1

schaal  
1 : 500

datum  
15-12-2023

onderdeel  
**gevels 02**



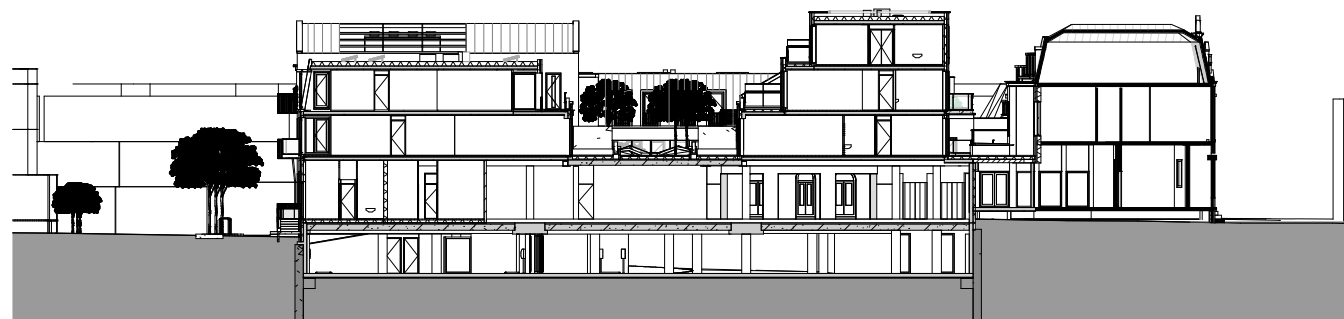

07



08



09

betreft  
Voorburg,  
Herentuyn  
werknummer  
2281.1

schaal  
1 : 500

datum  
15-12-2023

onderdeel  
**doorsnede**  
**01**



10

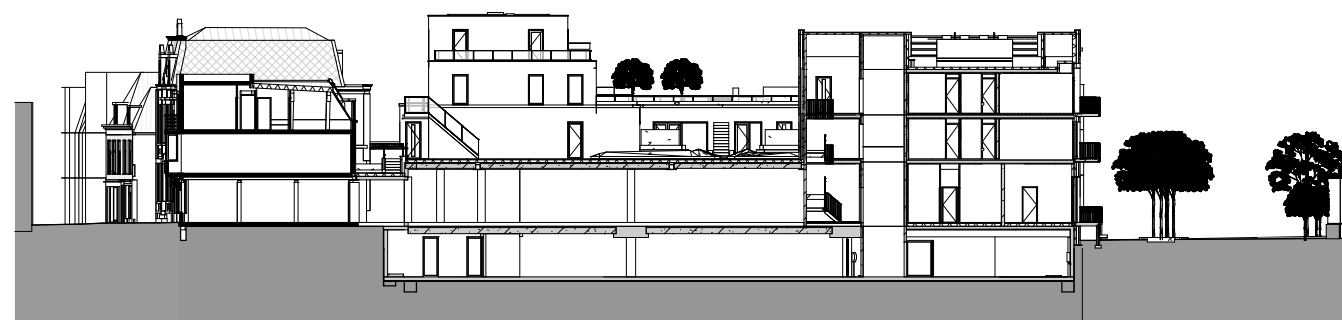

11



12

betreft  
Voorburg,  
Herentuyn  
werknummer  
2281.1

schaal  
1 : 500

datum  
15-12-2023

onderdeel  
**doorsneden**  
**02**



	plafondlichtpunt
	wandlichtpunt   2.000 mm +vloer
	enkelpolige schakelaar   1.050 mm +vloer
	dubbelpolige schakelaar   1.050 mm +vloer
	wisselschakelaar   1.050 mm +vloer
	kruisschakelaar   1.050 mm +vloer
	enkele wandcontactdoos met randaarde   300 mm +vloer
	aansluitpunt elektrische radiator
	dubbele wandcontactdoos met randaarde   300 mm +vloer
	aansluitpunt warmte terugwinning   1.050 mm +vloer
	aansluitpunt warmtepomp   1.050 mm +vloer
	aansluitpunt thermostaat   1.500 mm +vloer
	aansluitpunt CO2
	loze leiding
	aansluitpunt fornuis   65 mm + vloer
	rookmelder aangesloten op elek. installatie
	luchtafvoer gebalanceerde ventilatie
	luchttoevoer geblanceerde ventilatie
	videfoon   1.500 mm + vloer
	beldrukker   1.500 mm +vloer
	bel
	geluidwerende deur
	centraal aardingspunt   600 mm +vloer onder de wastafel
	aardingsmat

	warmtepomp
	warmte terugwinning
	boilervat
	expansievat
	opstelplaats wasmachine
	verdeler vloerverwarming
	elektrische radiator
	verdeelinrichting
	vloerverwarming
	wand
	60 min. brandwerende deur zelfsluitend

afkortingen;

go = gebruikoppervlak

vw = vaatwasser | 65 mm +vloer | contactdozen boven aanrechtblad 1.200 mm +vloer

mg = magnetron | 65 mm +vloer

vl af = verlichting + afzuigkap | 2300 mm +vloer

kt = kooktoestel | 65 mm +vloer

kk = koelkast 65 mm +vloer

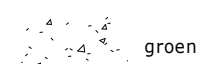

betreft  
Voorburg,  
Herentuyn  
werknummer  
2281.1

schaal  
1 : 100

datum  
15-12-2023

onderdeel  
**legenda**

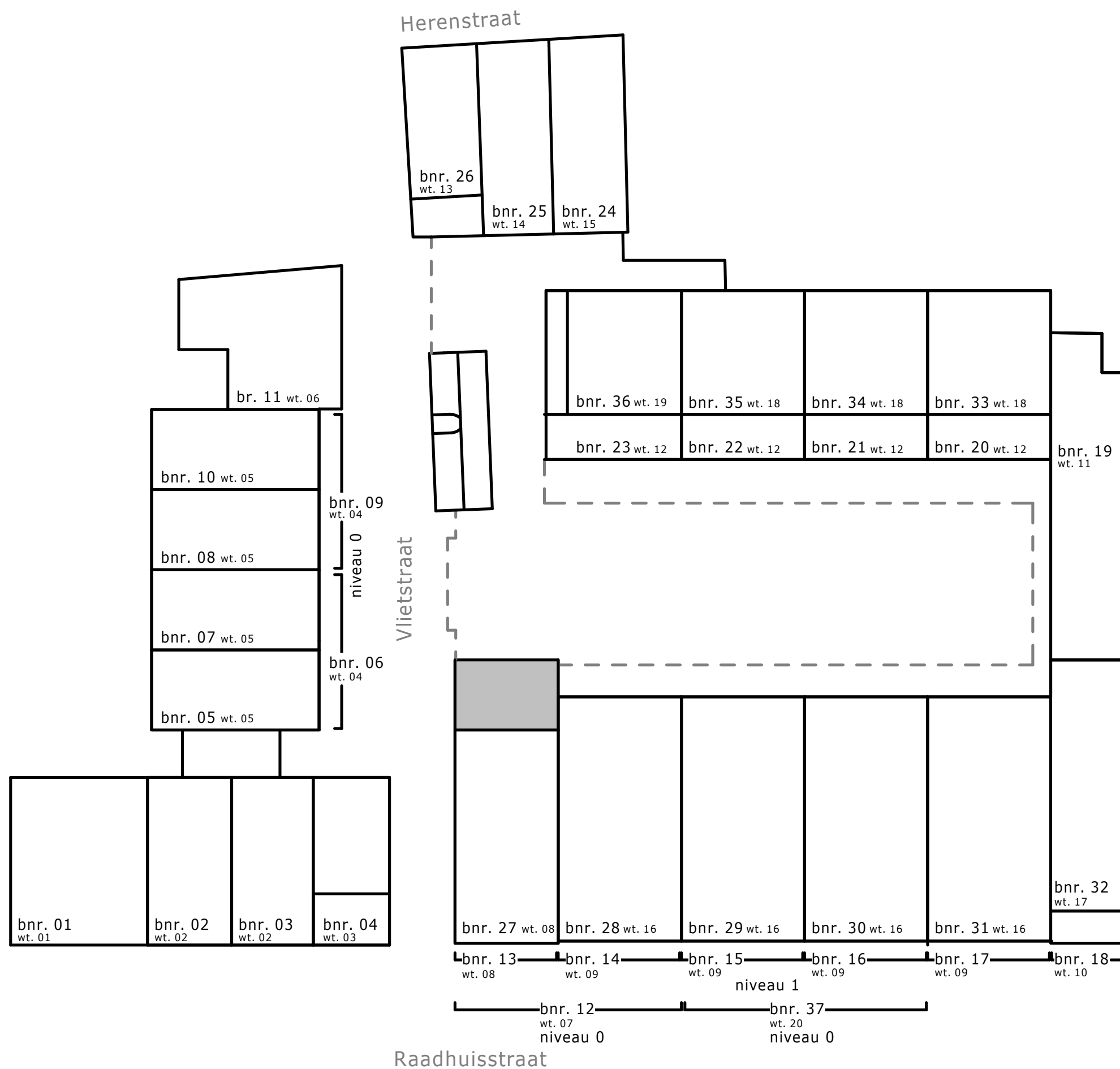

betreft  
Voorburg,  
Herentuyn  
werknummer  
2281.1

schaal  
1 : 12

datum  
11-12-2023

onderdeel  
**overzicht**  
bnr.

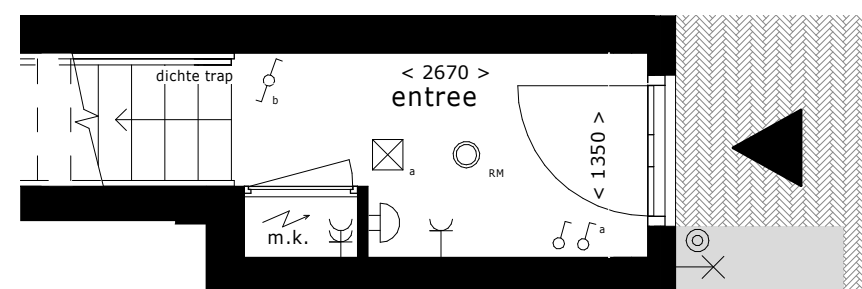

niveau 0  
P=0

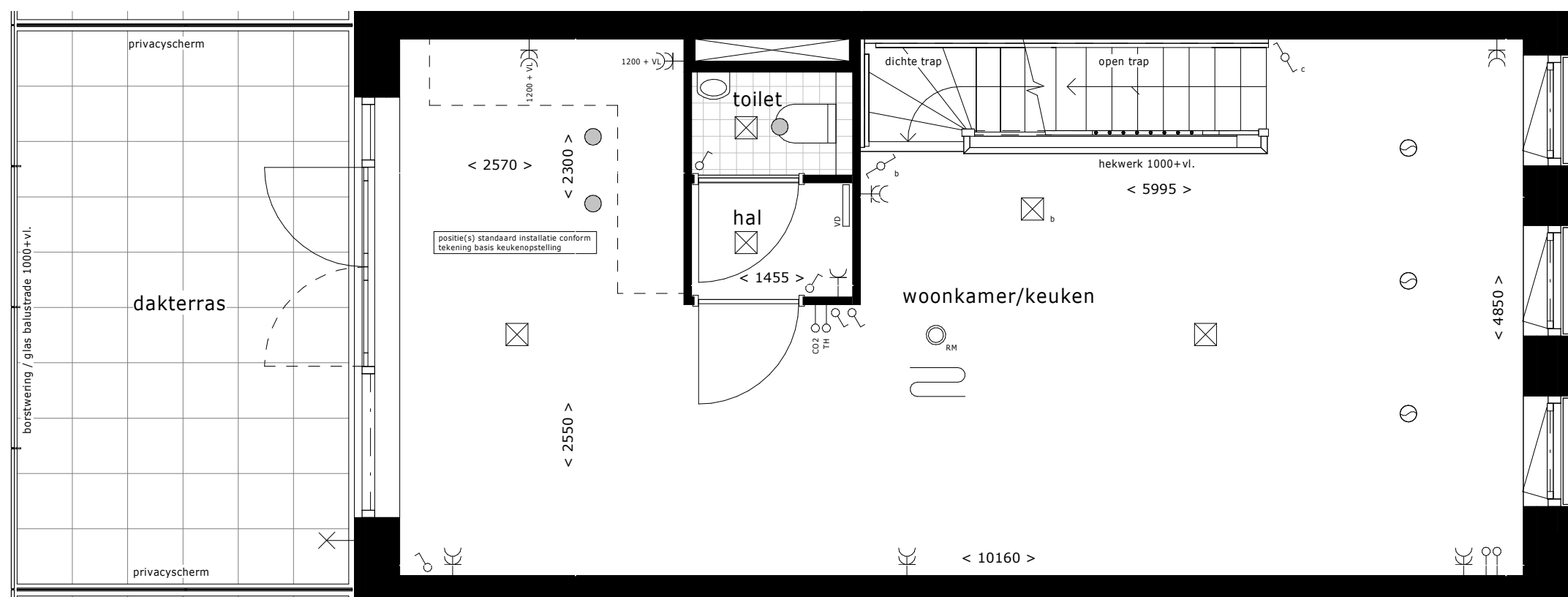

niveau 1  
3000+P

betreft  
Voorburg,  
Herentuyn  
werknummer  
2281.1

schaal  
1 : 50

datum  
15-12-2023

onderdeel  
**bnr. 07**  
**wt05**

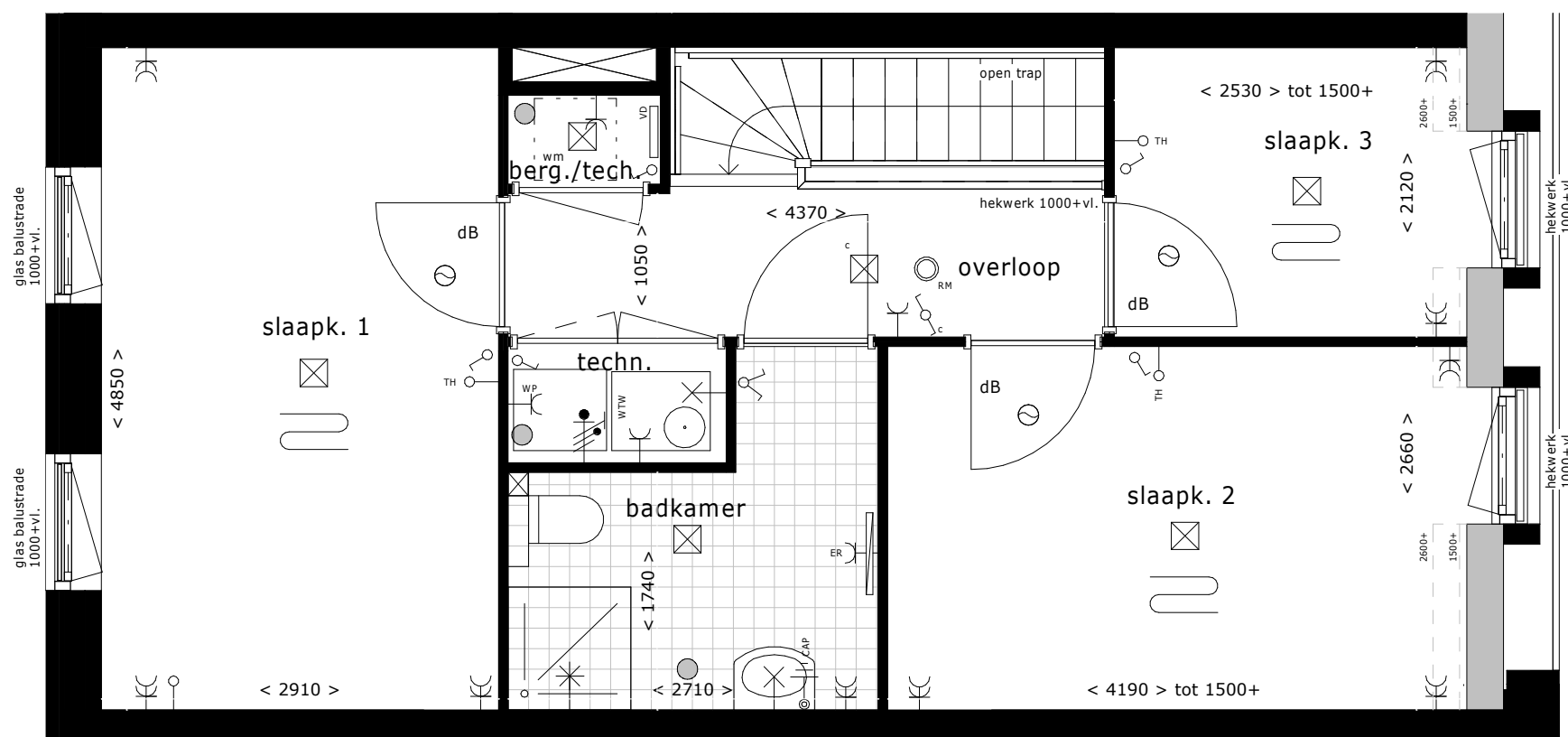

niveau 2  
6000+P

betreft  
Voorburg,  
Herentuyn  
werknummer  
2281.1

schaal  
1 : 50

datum  
15-12-2023

onderdeel  
**bnr. 07**  
**wt05**